

# การดำเนินงานพัฒนาส่วนงานโรงเรียนสาธิตนานาชาติ มหาวิทยาลัยมหิดลเป็นผลงานปลอดบุหรี่

ขับเคลื่อนตามมาตรฐานการพัฒนาศาสนสถานอุดมศึกษาปลอดบุหรี่ 7 ตัวชี้วัด ดังต่อไปนี้

# ตัวชี้วัดที่ 1 มีนโยบายและการดำเนินงานในเรื่องสถาบันอุดมศึกษาปลอด บุหรี่ตามมาตรการทางกฎหมายที่กำหนดไว้ใน พ.ร.บ. ควบคุมผลิตภัณฑ์ ยาสูบ พ.ศ. ๒๕๖๐

โรงเรียนสาธิตนานาชาติ มหาวิทยาลัยมหิดลนำประกาศและนโยบายของมหาวิทยาลัยมหิดล  
มาดำเนินการบังคับใช้โดยอนุโลม และออกประกาศนโยบายโรงเรียนสาธิตนานาชาติ  
มหาวิทยาลัยมหิดล เป็นสถานศึกษาปลอดบุหรี่ กัญชา/กัญชง และสารเสพติดทุกประเภท  
ประจำปีการศึกษา ๒๕๖๕-๒๕๖๖



ประกาศ มหาวิทยาลัยราชภัฏ  
โรงเรียนราชภัฏนครราชสีมา มหาวิทยาลัยราชภัฏนครราชสีมา

ที่ นร.๑๖๖/๒๕๖๓

เรื่อง ประกาศมหาวิทยาลัยราชภัฏนครราชสีมา มหาวิทยาลัยราชภัฏนครราชสีมา เป็นสถานศึกษาประเภทอุดมศึกษา  
และสถานศึกษาประเภท ๒๖๖๓-๒๖๖๖

เนื่องด้วยรัฐบาลได้กำหนดให้การศึกษาขั้นต้นและการประถมศึกษาเป็นวาระแห่งชาติ ซึ่งกระทรวง  
ศึกษาธิการ พ.ศ.๒๕๖๓ ได้ และนโยบาย และมหาวิทยาลัยราชภัฏนครราชสีมา ได้กำหนดให้สถานศึกษาในสังกัด  
ดำเนินการป้องกันและแก้ไขปัญหาสถานศึกษา โดยนำสิ่งอำนวยความสะดวกและกระบวนการศึกษาธิการ  
ที่สนับสนุนการป้องกันและแก้ไขปัญหาการทุจริตในการศึกษาของนักเรียนและครูในสถานศึกษา นั้น

โรงเรียนราชภัฏนครราชสีมา มหาวิทยาลัยราชภัฏนครราชสีมา ได้ตระหนักถึงความสำคัญของการป้องกันและแก้ไข  
ปัญหาสถานศึกษา ทุจริต และผลกระทบในสถานศึกษา โรงเรียนราชภัฏนครราชสีมา ศึกษาระดับอุดมศึกษาได้ตระ  
หนักในหลักการเป็นระบบที่ได้ช่วยให้นักศึกษาได้มีโอกาสได้เรียนได้มีพัฒนาการเรียนรู้กับทุกคน แต่  
เมื่อตระหนักถึงผลกระทบในสถานศึกษา มหาวิทยาลัยราชภัฏนครราชสีมา มีมติเป็นที่ยกย่องว่า ๒๕ ปี ศึกษาที่ดำเนินมาอยู่ใน  
ขณะนี้ยังเป็นต้นแบบที่ดี สำหรับประเทศไทย และศึกษาระดับอุดมศึกษา ยังเป็นสถานศึกษาที่ดีที่สุดในประเทศไทย  
ซึ่งสอดคล้อง ๆ ได้ ดังนั้น วัตถุประสงค์ในการดำเนินการป้องกันและแก้ไขปัญหาการทุจริตในการศึกษา  
มหาวิทยาลัยราชภัฏนครราชสีมา พ.ศ.๒๕๖๓ พ.ศ.๒๕๖๔ ได้มีมติขอประกาศนโยบายให้โรงเรียนราชภัฏ  
นครราชสีมา มหาวิทยาลัยราชภัฏนครราชสีมา เป็นสถานศึกษาประเภทอุดมศึกษา และสถานศึกษาประเภท ๒๖๖๓  
และสถานศึกษาประเภท ๒๖๖๖ ในเดือนสิงหาคม ๒๕๖๓ โดยมี  
ปฏิญญา ดังนี้

๑. ได้ขอความร่วมมือจากผู้บริหาร ผู้ดำเนินการโรงเรียน ครู นักเรียน คณาจารย์ปกครอง กำกับ  
นักเรียนการป้องกันและแก้ไขปัญหาสถานศึกษา ทุจริต ศึกษาระดับอุดมศึกษา และสถานศึกษาประเภท ๒๖๖๓  
สถานศึกษาพิจารณาเพื่อขอเสนอขอเสนอ โดยนำข้อมูลเป็นหลักฐานเป็นข้อเท็จจริง
๒. คณะกรรมการดำเนินการ ผู้ดำเนินการโรงเรียน ครู นักเรียน คณาจารย์ปกครอง กำกับดูแลโดย  
การป้องกันและแก้ไขปัญหาสถานศึกษา ทุจริต ศึกษาระดับอุดมศึกษา และสถานศึกษาประเภท ๒๖๖๓  
คณะกรรมการดำเนินการ โรงเรียนราชภัฏนครราชสีมา กำหนดการบรรณคดีสถานศึกษา ทุจริต ศึกษาระดับ  
อุดมศึกษา และสถานศึกษาประเภท ๒๖๖๓ เป็นประจำทุกปีการศึกษา
๓. มีมาตรการ คุ้มครอง แจ้งเตือน ตามคู่มือการป้องกันและแก้ไขปัญหา สถานศึกษา ทุจริต และคู่มือการ  
ดำเนินการป้องกันและแก้ไขปัญหาสถานศึกษา ทุจริต ปราบปรามผู้กระทำความผิด ไม่ให้ทุจริต ให้ยึดถือ  
ศึกษาระดับอุดมศึกษา และสถานศึกษาประเภท ๒๖๖๓ และสถานศึกษาประเภท ๒๖๖๖ เป็นต้นแบบ  
เมื่อวันที่ ๒๕ สิงหาคม ๒๕๖๓

๔. สหประชาชาติ โรงเรียนเป็นต้นแบบอุดมศึกษา ศึกษาระดับอุดมศึกษา และสถานศึกษาประเภท ๒๖๖๓  
เป็นต้นแบบอุดมศึกษา ๒๖๖๓ และสถานศึกษาประเภท ๒๖๖๖

๕. สหประชาชาติอุดมศึกษา ให้ศึกษาระดับอุดมศึกษา และสถานศึกษาประเภท ๒๖๖๓ เป็นต้นแบบ  
และสถานศึกษาประเภท ๒๖๖๖ หากเป็นต้นแบบให้มีความรู้ความเข้าใจและระเบียบ หากเป็นต้นแบบผู้ปฏิบัติ  
มีความรู้ความเข้าใจและระเบียบ หากเป็นต้นแบบให้มีความรู้ความเข้าใจและระเบียบ หากเป็นต้นแบบผู้ปฏิบัติ  
มีความรู้ความเข้าใจและระเบียบ หากเป็นต้นแบบให้มีความรู้ความเข้าใจและระเบียบ หากเป็นต้นแบบผู้ปฏิบัติ

๖. โรงเรียนมีการประกาศตามความร่วมมือกับโรงเรียน ๒๖๖๓ และสถานศึกษาประเภท ๒๖๖๓  
และสถานศึกษาประเภท ๒๖๖๖ ในการดำเนินการบรรณคดีสถานศึกษา ๒๖๖๓ ศึกษาระดับอุดมศึกษา และ  
สถานศึกษาประเภท ๒๖๖๖ ๒๖๖๖ ศึกษาระดับอุดมศึกษา และสถานศึกษาประเภท ๒๖๖๓ ๒๖๖๖

๗. คณะกรรมการดำเนินการ ผู้ดำเนินการโรงเรียน ครูปกครองนักเรียนและคณาจารย์  
หน่วยงานที่เกี่ยวข้อง

ประกาศ ณ วันที่ ๒๕ สิงหาคม ๒๕๖๓

ศาสตราจารย์ ดร.วิภา ธีระวัฒน์  
ผู้อำนวยการ  
โรงเรียนราชภัฏนครราชสีมา มหาวิทยาลัยราชภัฏนครราชสีมา



คำสั่งมหาวิทยาลัยมหิดล

(โรงเรียนสาธิตนานาชาติ มหาวิทยาลัยมหิดล)

ที่ น.ศ.๐๔/๒๕๖๖

เรื่อง แต่งตั้งคณะกรรมการดำเนินการดำเนินงานโครงการเพื่อเป็นโรงเรียนปลอดบุหรี่ เครื่องดื่มแอลกอฮอล์ และยาเสพติด

ด้วย โรงเรียนสาธิตนานาชาติ มหาวิทยาลัยมหิดล ได้ตระหนักถึงปัญหาบุหรี่ เครื่องดื่มแอลกอฮอล์ ยาเสพติดในสถานศึกษา เนื่องจากนักเรียน นักศึกษาเยาวชน มีการใช้สารเสพติดกันมากขึ้นก่อให้เกิดปัญหาต่อสังคม จึงได้กำหนดมาตรการเพื่อเป็นโรงเรียนสาธิตนานาชาติ มหาวิทยาลัยมหิดล เป็นโรงเรียนปลอดบุหรี่ เครื่องดื่มแอลกอฮอล์ และยาเสพติด นั้น

เพื่อให้การดำเนินการตามมาตรการเพื่อเป็นโรงเรียนปลอดบุหรี่ เครื่องดื่มแอลกอฮอล์ และยาเสพติด เป็นไปด้วยความเรียบร้อย อาศัยอำนาจตามความข้อ ๒๕ (๕) แห่งข้อบังคับมหาวิทยาลัยมหิดลว่าด้วยการบริหารโรงเรียนสาธิตนานาชาติ มหาวิทยาลัยมหิดล พ.ศ.๒๕๖๑ จึงให้แต่งตั้งคณะกรรมการดำเนินการดำเนินงานโครงการเพื่อเป็นโรงเรียนปลอดบุหรี่ เครื่องดื่มแอลกอฮอล์ และยาเสพติด ดังต่อไปนี้

- |                                     |               |
|-------------------------------------|---------------|
| ๑. ผู้อำนวยการโรงเรียน              | ประธานกรรมการ |
| ๒. ที่ปรึกษาด้านกฎหมายและนิติกร     | ที่ปรึกษา     |
| ๓. รองผู้อำนวยการฝ่ายกิจการนักเรียน | กรรมการ       |
| ๔. รองผู้อำนวยการฝ่ายวิชาการ        | กรรมการ       |
| ๕. รองผู้อำนวยการฝ่ายบริหาร         | กรรมการ       |
| ๖. ผู้ช่วยครูฝ่ายปกครอง             | เลขานุการ     |

มีหน้าที่ อำนาจการ ประชุมปรึกษาหารือ ให้คำปรึกษา ประสานงาน วางแผน กำหนดระเบียบ วิธีปฏิบัติ และมอบหมายหน้าที่ ให้เป็นไปตามมาตรการโรงเรียนปลอดบุหรี่ เครื่องดื่มแอลกอฮอล์ และยาเสพติด โดยเรียบร้อย มีประสิทธิภาพ และบรรลุวัตถุประสงค์  
ทั้งนี้ตั้งแต่วันที่ขึ้นต้นไป

สั่ง ณ วันที่ ๓๔ มิถุนายน พ.ศ. ๒๕๖๖

(ลงชื่อ)

ศาสตราจารย์เกียรติคุณ ดร.เวียา ชิววาริน โฉ

ผู้อำนวยการ

โรงเรียนสาธิตนานาชาติ มหาวิทยาลัยมหิดล

โรงเรียนสาธิตนานาชาติ มหาวิทยาลัยมหิดล  
ได้ดำเนินการแต่งตั้งคณะกรรมการดำเนินการ  
ดำเนินมาตรการเพื่อเป็นโรงเรียนปลอดบุหรี่  
เครื่องดื่มแอลกอฮอล์ และยาเสพติด ดังรายนาม ที่  
แสดงอยู่ในคำสั่งแต่งตั้งฉบับนี้

## ตัวชี้วัดที่ 2 ประชาสัมพันธ์เกี่ยวกับนโยบายสถาบันอุดมศึกษา ปลอดบุหรี่ตาม พ.ร.บ. ควบคุมผลิตภัณฑ์ยาสูบ พ.ศ. ๒๕๖๐

โรงเรียนสาธิตนานาชาติ มหาวิทยาลัยมหิดลติดแผ่นป้ายประชาสัมพันธ์การห้ามสูบบุหรี่ในบริเวณต่างๆ อย่างชัดเจนและครอบคลุม ตลอดจนเตรียมเอกสารเผยแพร่ความรู้เกี่ยวกับโทษของบุหรี่และคู่มือการเลิกบุหรี่สำหรับแจกนักเรียนไว้ภายในห้องสมุดและห้องฝ่ายปกครอง รวมถึงจัดเตรียมหนังสือรวมกฎหมายควบคุมผลิตภัณฑ์ยาสูบและเครื่องตีมแอลกอฮอล์ไว้ให้บริการภายในห้องสมุด

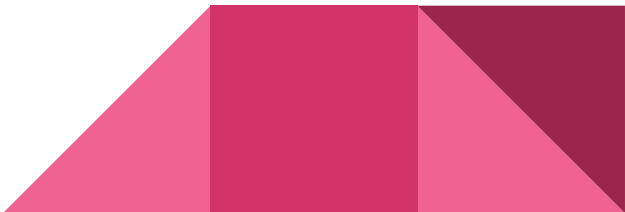

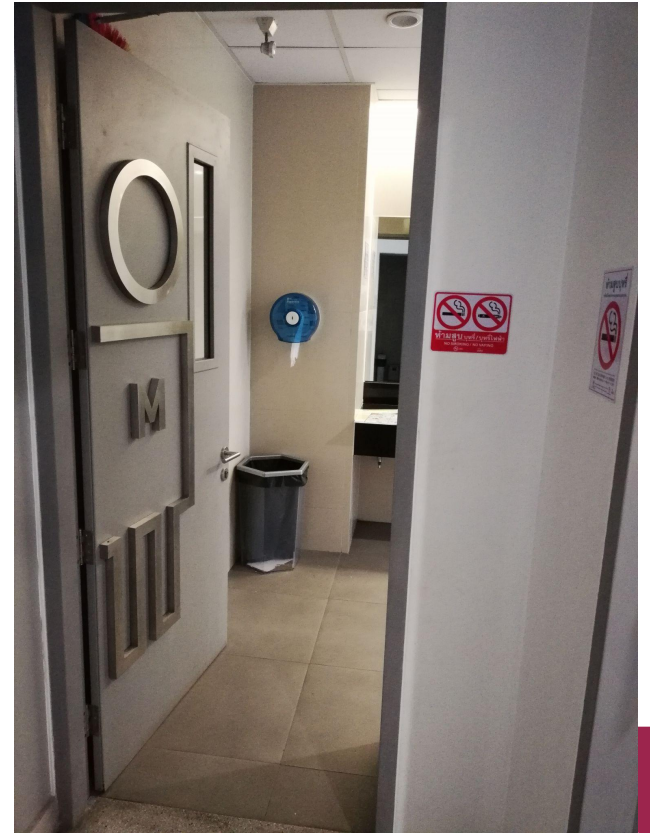







## ตัวชี้วัดที่ 3 ส่งเสริมให้มีการพัฒนาศักยภาพนิสิตนักศึกษาและผู้ รับผิดชอบอื่นๆ ในการพัฒนาสถาบันอุดมศึกษาปลอดบุหรี่ รวมถึง เครือข่ายในพื้นที่

โรงเรียนสาธิตนานาชาติ มหาวิทยาลัยมหิดลจัดกิจกรรมชมรมในคาบเรียนที่ 8 เพื่อส่งเสริมให้นักเรียนได้มีส่วนร่วมในการตัดสินใจเลือกที่จะเข้าร่วมทำกิจกรรมที่หลากหลายและได้ใช้เวลาว่างหลังเลิกเรียนอย่างเป็นประโยชน์ ตลอดจนจัดกิจกรรมแข่งขันกีฬาคณะสีหลังเลิกเรียนเพื่อสร้างเสริมสุขภาพพลานามัยที่สมบูรณ์แข็งแรงให้นักเรียนส่งผลทางอ้อมให้นักเรียนเกิดความตระหนักในการดูแลสุขภาพและหลีกเลี่ยงการยุ่งเกี่ยวกับบุหรี่และยาเสพติดต่างๆ

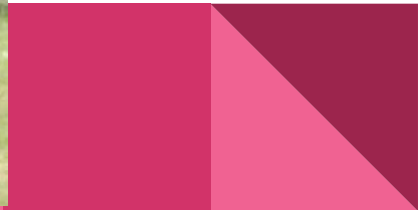

## ตัวชี้วัดที่ 4 จัดการเรียนรู้การสอนการควบคุมยาสูบทั้งในและนอก หลักสูตรอย่างเป็นรูปธรรม

โรงเรียนสาธิตนานาชาติ มหาวิทยาลัยมหิดลดำเนินการสอดแทรกเนื้อหาเกี่ยวกับลักษณะ/  
ส่วนผสมของบุหรี่/ยาสูบ สาเหตุและผลกระทบของการสูบบุหรี่/ยาสูบ โทษของบุหรี่/ยาสูบที่  
มีต่อร่างกาย และบูรณาการเนื้อหาดังกล่าวให้เข้ากับวิชา Health Science สำหรับนักเรียนเก  
รต 10 และวิชา Health and Life Skills สำหรับนักเรียนเกรด 12



## LESSON 1 The Health Risks of Tobacco Use

- The dangers of tobacco use are not limited to smoking cigarettes.
- Any form of tobacco use, such as smoking, chewing, or dipping tobacco, can cause health problems.
- Smoking has been linked to lung disease, cancers, and heart disease.

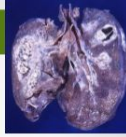

World #NoTobacco Day Webinar



## LESSON 1 The Health Risks of Tobacco Use continued

- About 90 percent of adult smokers began the habit as teenagers.
- Tobacco use is the leading cause of preventable death and disability. According to the World Health Organization (WHO) in 2004, a survey of smoking among adolescents (13-15 year olds) in schools was conducted in Thailand (Global Youth Tobacco Survey: GYTS). It showed that the current smoking rate was 11.7%; (17.4% in males and 4.8% in females). 7.7% percent reported using other types of tobacco and 26.7% were ex-smokers.
- It is easier to avoid tobacco use rather than to quit later.
- **No tobacco product is safe to use.**



# ตัวชี้วัดที่ 5 สนับสนุนและส่งเสริมให้มีการจัดการความรู้ งานวิจัย นวัตกรรม เพื่อให้เกิดการพัฒนาและการเผยแพร่ ประชุม แลกเปลี่ยนผลงานภาคีเครือข่าย อันนำไปสู่การขับเคลื่อนสถาบันอุดมศึกษาปลอดบุหรี่

โรงเรียนสาธิตนานาชาติ มหาวิทยาลัยมหิดลกำลังดำเนินการสนับสนุน และส่งเสริมให้นักเรียนเกิดความสนใจในการทำวิจัยหัวข้อที่เกี่ยวข้องกับผลกระทบของบุหรี่/ยาสูบที่มีต่อตนเองและสังคม ภายใต้หลักสูตร Capstone Project ของนักเรียนเกรด 11 ซึ่งเป็นหนึ่งในเกณฑ์การพิจารณาการสำเร็จการศึกษาของโรงเรียน รวมถึงการส่งตัวแทนครูและนักเรียนเข้าร่วมอบรมพัฒนาศักยภาพภาคีสร้างสรรค์ สร้างสังคมปลอดนิโคติน ที่จัดขึ้นโดยเครือข่ายวิชาชีพสุขภาพเพื่อสังคมไทยปลอดบุหรี่



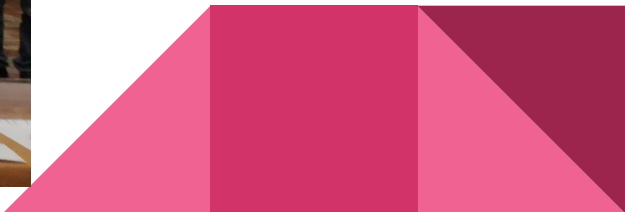



# ตัวชี้วัดที่ 6 สนับสนุนและส่งเสริมการป้องกันอันตรายทางสุขภาพ แก่ผู้ไม่สูบบุหรี่ โดยจัดสิ่งแวดล้อมปลอดบุหรี่ตามกฎหมาย

โรงเรียนสาธิตนานาชาติ มหาวิทยาลัยมหิดลไม่จัดเตรียมสิ่งอำนวยความสะดวกในการสูบบุหรี่ อาทิ ที่เขี่ย  
บุหรี่ หรือถังทรายดับบุหรี่ ตลอดจนไม่มีพื้นที่สำหรับสูบบุหรี่ภายในบริเวณโรงเรียน\* เป็นต้น

\*ซึ่งเป็นไปตาม พ.ร.บ. คุ้มครองสุขภาพของผู้ไม่สูบบุหรี่ พ.ศ. ๒๕๓๕ และประกาศกระทรวงสาธารณสุข  
ฉบับที่ 19 ซึ่งกำหนดให้โรงเรียนระดับต่ำกว่าอุดมศึกษาเป็นสถานที่สาธารณะที่เป็นเขตปลอดบุหรี่ทั้งหมด  
(ไม่สามารถจัดพื้นที่สูบบุหรี่ได้)

นอกจากนี้โรงเรียนสาธิตนานาชาติ มหาวิทยาลัยมหิดล ได้กำหนดเงื่อนไขในสัญญาการรับเหมาก่อสร้างที่จะ  
ต้องปฏิบัติตามประกาศมหาวิทยาลัยมหิดล ลงวันที่ ๒๘ มีนาคม ๒๕๕๖ เรื่องนโยบายคุ้มครองสุขภาพผู้ไม่  
สูบบุหรี่และจัดเขตสูบบุหรี่เป็นการเฉพาะ

สัญญาจ้างก่อสร้าง

สัญญาฉบับนี้ทำขึ้น ณ กรุงเทพมหานคร (ในกรณีลงนามโดยนิติบุคคล) มหาวิทยาลัยเทคโนโลยีพระจอมเกล้าธนบุรี

สัญญาฉบับนี้ทำขึ้น ณ มหาวิทยาลัยเทคโนโลยีพระจอมเกล้าธนบุรี (ในกรณีลงนามโดยนิติบุคคล) มหาวิทยาลัยเทคโนโลยีพระจอมเกล้าธนบุรี

ซึ่งต่อไปในสัญญานี้เรียกว่า

"ผู้ว่าจ้าง" ฝ่ายหนึ่ง กับ

โดย

ผู้มีอำนาจลงนามผูกพันนิติบุคคลปรากฏตามหนังสือรับรองของกรมพัฒนาธุรกิจการค้า กระทรวงพาณิชย์ ลงที่

เป็นค่า "ผู้รับจ้าง" อีกฝ่ายหนึ่ง

คู่สัญญาทั้งสองฝ่ายมีข้อความดังต่อไปนี้

ข้อ ๑ ชื่อตกลงว่าจ้าง

ผู้ว่าจ้างตกลงจ้างและผู้รับจ้างตกลงรับจ้างทำงานจ้างปรับปรุงสิ่งต่างของบริเวณทางอาคารเรียนกับโรงอาหาร โรงเรียนสาธิตนานาชาติ มหาวิทยาลัยเทคโนโลยีพระจอมเกล้าธนบุรี และโรงเรียนสาธิตอนุบาลราชพฤกษ์ กรุงเทพมหานคร ซึ่งรายละเอียดของงานจ้างดังกล่าวจะปรากฏในเอกสารแนบท้ายสัญญาฉบับนี้ จำนวนทั้งสิ้น ๑๑ รายการและวิธีวัด เครื่องมือหรือได้ ตลอดจนรายละเอียดอื่น ๆ ดังต่อไปนี้

ข้อ ๒ เอกสารอันเป็นส่วนหนึ่งของสัญญา (ฉบับจำนวนหน้าแนบมา)

เอกสารแนบมาท้ายสัญญาต่อไปนี้ถือเป็นส่วนหนึ่งของสัญญานี้

- ๒.๑ หมวด ๑ ส่วนรูปขยายภาพ จำนวน ๑๕๒ หน้า
- ๒.๒ หมวด ๒ ขอบเขตของงาน (Term of Reference : TOR) และเงื่อนไขเฉพาะงานโครงการ งานจ้างปรับปรุงสิ่งต่างของโรงเรียนสาธิตนานาชาติ มหาวิทยาลัยเทคโนโลยีพระจอมเกล้าธนบุรีและโรงเรียนสาธิตอนุบาลราชพฤกษ์ จำนวน ๑๑ หน้า
- ๒.๓ หมวด ๓ บัญชีแสดงปริมาณและราคา จำนวน ๑๗ หน้า
- ๒.๔ หมวด ๔ ใบเสนอราคาจ้างด้วยวิธีประกวดราคาอิเล็กทรอนิกส์ (e-bidding) จำนวน ๒ หน้า

ต่อหน้าที ๒/๑.๕ หมวด ๕...

๒.๕ หมวด ๕ รายละเอียดรายการทรัพย์สิน	จำนวน ๕ หน้า
๒.๖ หมวด ๖ ข้อกำหนดการดำเนินงานเบื้องต้นเกี่ยวกับแบบ BARCODE	จำนวน ๑ หน้า
๒.๗ หมวด ๗ ประกาศขายทรัพย์สินพัสดุ ลงวันที่ ๑๕ มิถุนายน ๒๕๖๒ เรื่อง หลักเกณฑ์และแนวทางการดำเนินงานก่อสร้างงาน มหาวิทยาลัยเทคโนโลยีพระจอมเกล้าธนบุรี	จำนวน ๑๑ หน้า
๒.๘ หมวด ๘ ประกาศขายทรัพย์สินพัสดุ ลงวันที่ ๑๕ มิถุนายน ๒๕๖๒ เรื่อง แนวทางการซื้อขายประมูลทรัพย์สินพัสดุและทรัพย์สินในมหาวิทยาลัย	จำนวน ๖ หน้า
๒.๙ หมวด ๙ ประกาศขายทรัพย์สินพัสดุ ลงวันที่ ๑๕ มิถุนายน ๒๕๖๒ เรื่อง นโยบายคุ้มครองสุขภาพผู้ปฏิบัติงานที่ระมัดระวัง "สุขภาพผู้ปฏิบัติงาน" เป็นกรณีพิเศษ	จำนวน ๓ หน้า
๒.๑๐ หมวด ๑๐ เรื่อง หลักเกณฑ์ ประกาศจ้างและวิธีการคำนวณพื้นที่ใช้ประโยชน์ (สัญญาฉบับนี้รวมเข้าไว้)	จำนวน ๗ หน้า
๒.๑๑ หมวด ๑๑ ประกาศขายทรัพย์สินพัสดุ เรื่อง หลักเกณฑ์การบริการจัดการด้านความปลอดภัยสำหรับผู้รับจ้าง พ.ศ. ๒๕๖๒	จำนวน ๘ หน้า
๒.๑๒ หมวด ๑๒ ประกาศออกมายกภาระและสิ่งแนบด้วย เรื่อง แนวทางและคำแนะนำเรื่อง ข้อปฏิบัติการแพร่ระบาดของโรคติดเชื้อไวรัสโคโรนา ๒๐๑๙ (COVID-๑๙) สำหรับสถานที่ก่อสร้าง ณ วันที่ ๘ ตุลาคม พ.ศ.๒๕๖๔	จำนวน ๗ หน้า
๒.๑๓ หมวด ๑๓ ประกาศขายทรัพย์สินพัสดุ เรื่อง กำหนดวิธีการการให้บริการซื้อขายทรัพย์สินลงวันที่ ๘ มกราคม ๒๕๖๓	จำนวน ๑ หน้า

ต่อหน้าที ๓/๑.๑๕ หมวด ๑๕...

ลงชื่อ.....ผู้ว่าจ้าง ( )      ลงชื่อ.....ผู้รับจ้าง ( )

ลงชื่อ.....ผู้ว่าจ้าง ( )      ลงชื่อ.....ผู้รับจ้าง ( )

# ตัวชี้วัดที่ 7 สนับสนุนและส่งเสริมการคัดกรอง บำบัด พิ้นฟู และส่งต่อผู้สูบบุหรี่ที่ต้องการเลิกบุหรี่

โรงเรียนสาธิตนานาชาติ มหาวิทยาลัยมหิดลกำลังดำเนินการสำรวจรายชื่อผู้ปฏิบัติงานที่มีความสมัครใจเข้าร่วมโครงการ The Hero No Smoking

